华中农业大学第三综合实验楼项目

施工阶段审计周报

（第 91 期）

跟踪单位：湖北众信工程造价咨询有限公司

项目组长：胡银波

跟踪人员：余丽

跟踪时间：（2018.12.3—2018.12.9）

华中农业大学第三综合实验楼项目
跟踪审计工作周报

华中农业大学:

我们接受委托对贵校新建的华中农业大学第三综合实验楼项目进行跟踪审计工作，现将 2018 年 12 月 3 日至 2018 年 12 月 9 日的工作情况汇报如下：

一、工程进度情况：

截止 2018 年 12 月 9 日，第三综合实验楼的施工进度情况如下：

1、2018 年 12 月 3 日，空调主机到场时间未定，估计 10 号左右，玻璃保温棉 1~3 层没有包完，通风橱等空调主机到场后才能定位，空调风口（出风口、回风口、散流口）接近 3000 个还没开孔，电梯监控未安装，弱电终端设备未安装，各分包都在收尾，没有全部完成；

2、2018 年 12 月 5 日，1~7 层室内贴砖基本完工，地下室还在贴砖，屋面砖基本贴完，等待拆除吊篮收口，施工电梯口准备拆除收口，楼梯栏杆开始施工，卫生间马桶、小便器都在安装，电缆在安装；

3、2018 年 12 月 7 日，外墙大面积都基本贴完，外墙石材线条材料没有到场，导致外墙无法施工，由于下雨室外电缆沟和给水管道也无法施工，乳胶漆预计 12 月 15 号完工，外窗、幕墙计划 12 月 10 号完工。

二、报告期内跟踪审计工作内容：

1、日常工地巡视，密切关注施工进度；

2、熟悉项目资料及图纸，为后期的跟踪审计工作做准备。

三、造价控制情况：

无

四、资料收集情况：

无

五、下周工作计划：

1、下周继续外墙、各分包施工、工装、精装施工，地下室贴砖。

六、存在的问题和建议

本工程计划 12 月 31 号竣工验收，估计到 12 月 20 号之后才能完工（不包含纯净水），工期比较紧张，外墙、消防、通风、工装、空调各分包单位要加快进度，尽快完工，特别注意要成品保护，很多施工完成的都遭到破坏，注意施工用电安全和外墙吊篮施工安全。

在此期间，我们会随时关注工地的实际情况，只要有施工，我们会随时跟进。

湖北众信工程造价咨询有限公司

2018 年 12 月 9 日

附现场照片（摘选）：

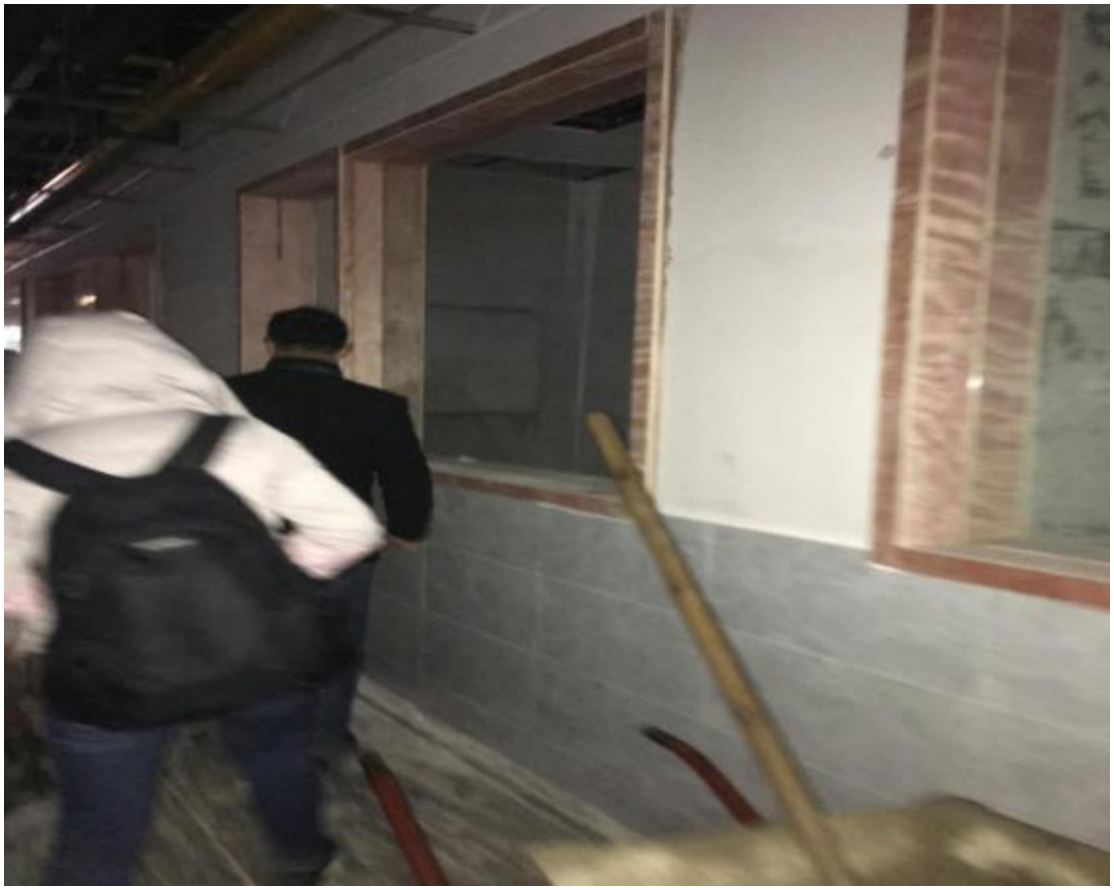

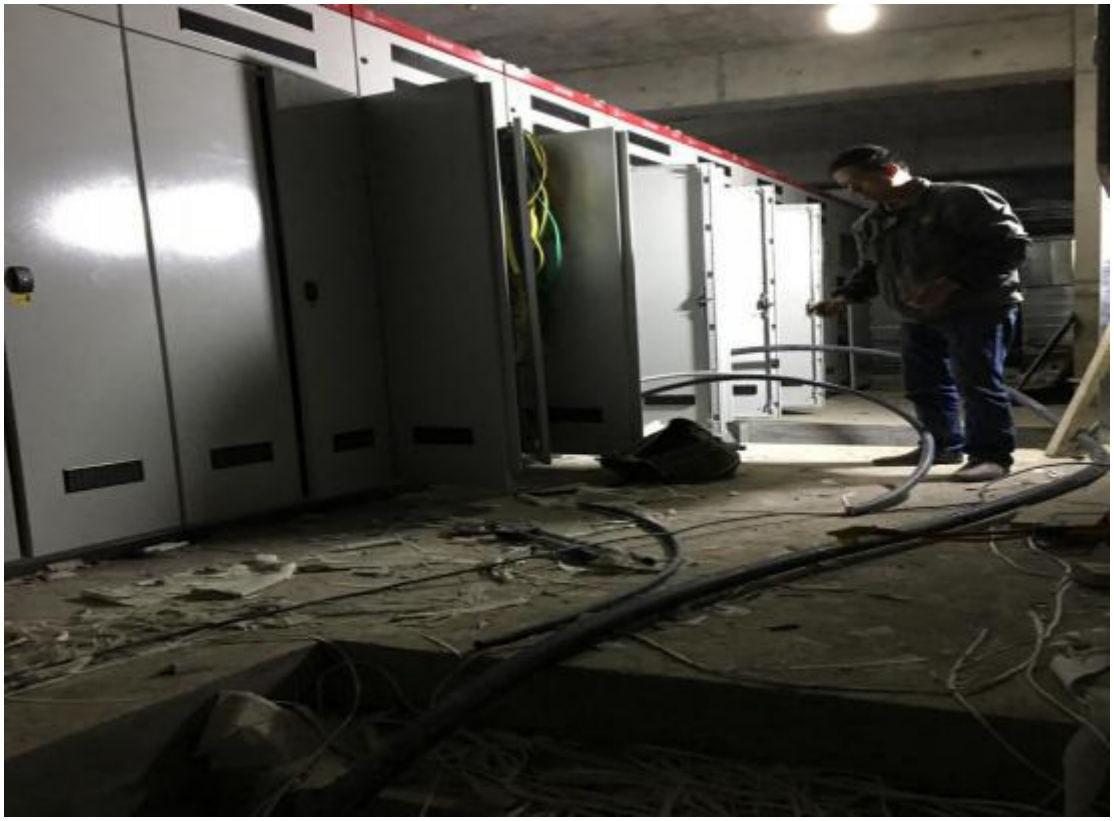

OUDELI
OUDELI

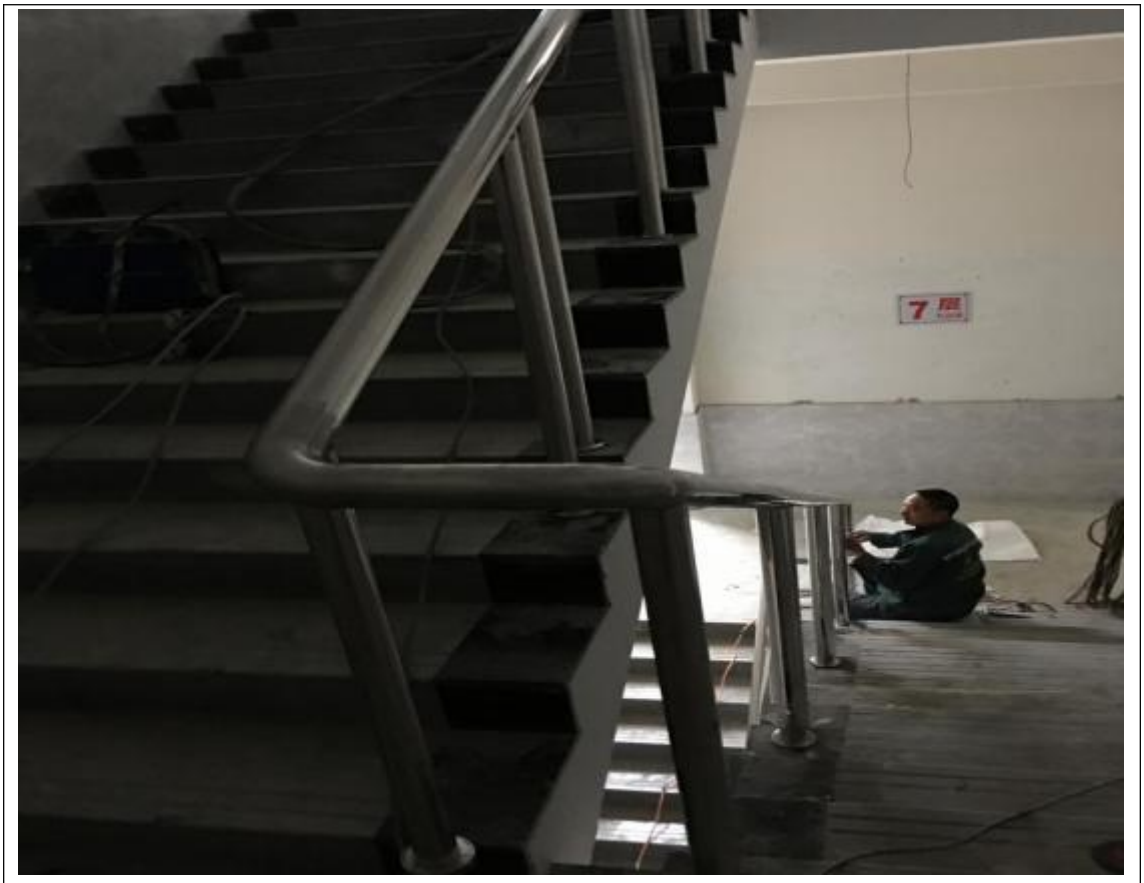
7
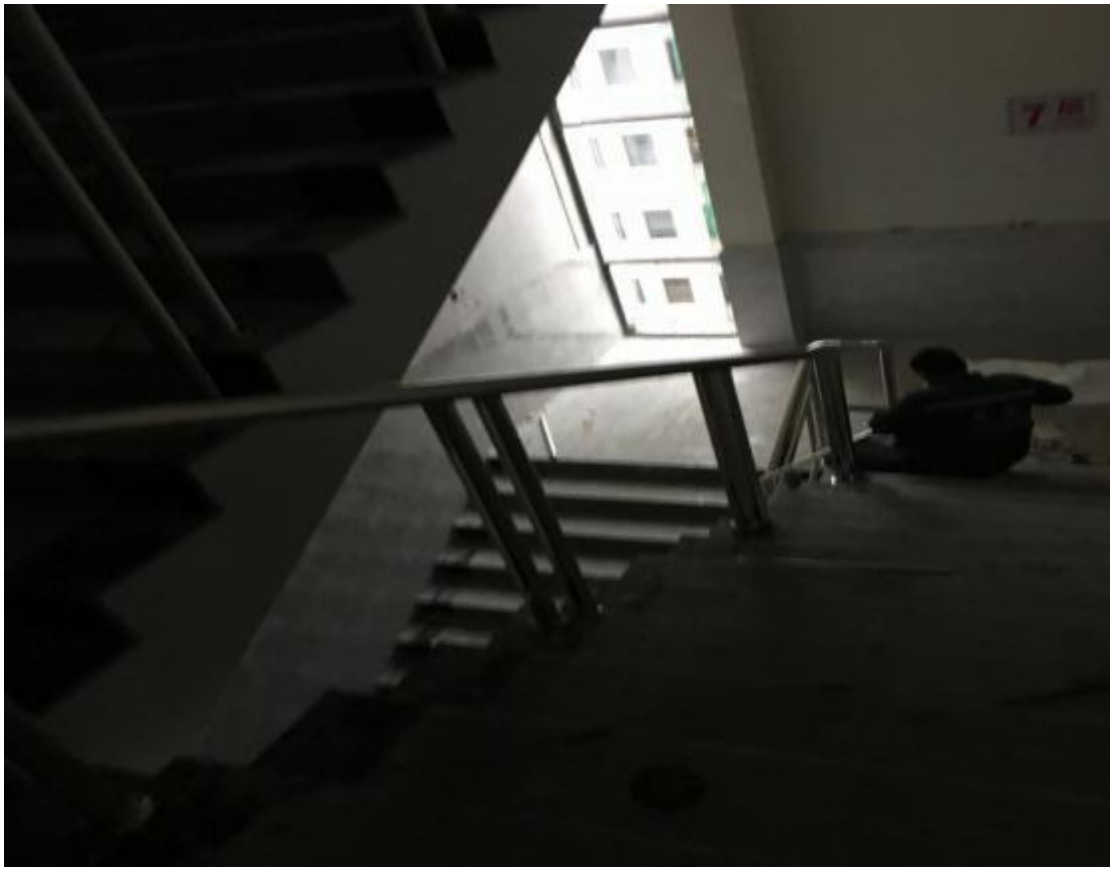
7